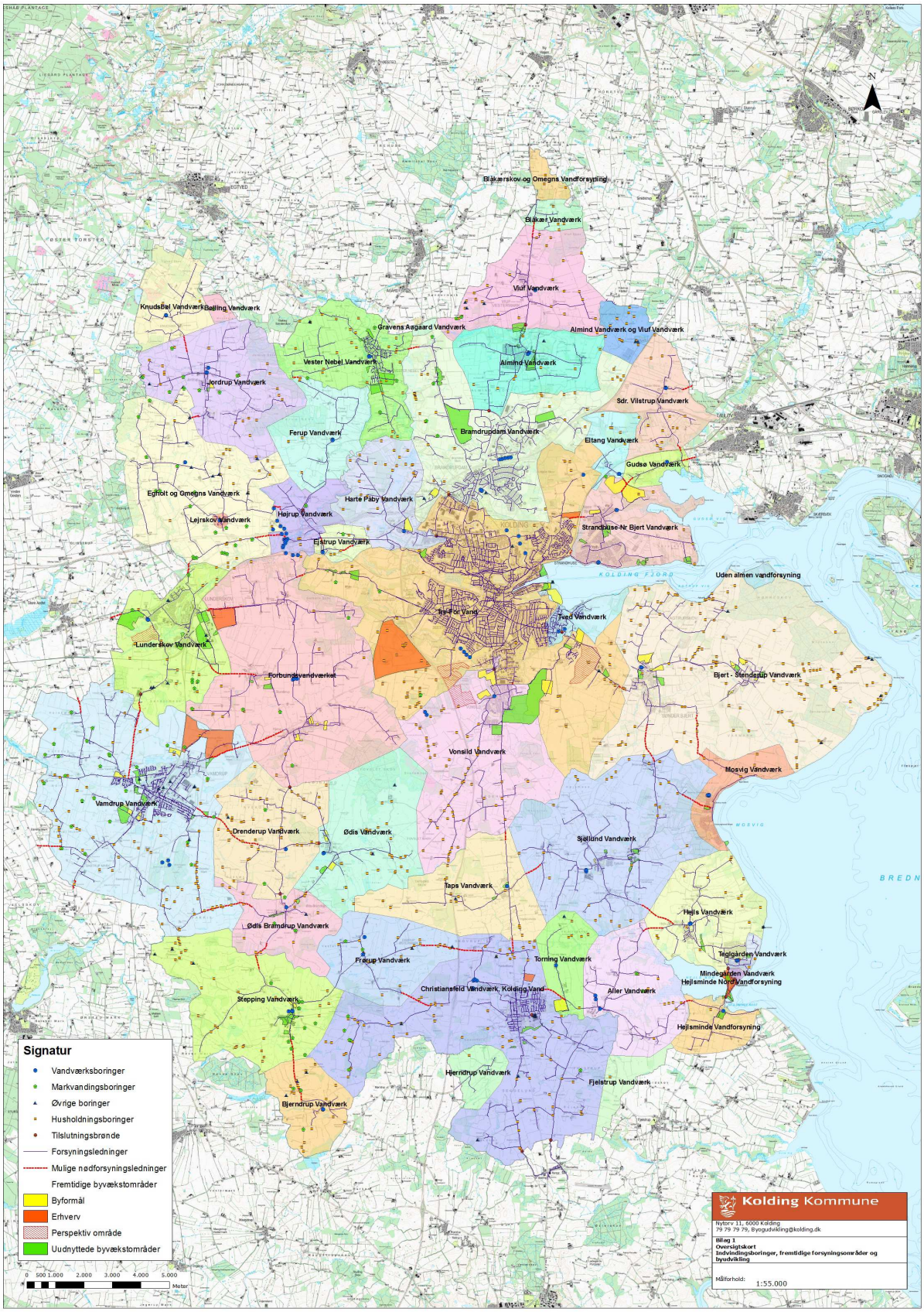
Blåkærskov og Omegns Vandforsyning
Blåkær Vandværk
Viuf Vandværk
Knudsbøl Vandværk
Bølling Vandværk
Gravens Aagaard Vandværk
Almind Vandværk og Viuf Vandværk
Vester Nebel Vandværk
Almind Vandværk
Jordrup Vandværk
Sdr. Vilstrup Vandværk
Ferup Vandværk
Bramdrupdam Vandværk
Eltang Vandværk
Gudsø Vandværk
Egholt og Omegns Vandværk
Harte Påby Vandværk
Højrup Vandværk
Lejrskov Vandværk
Strandhuse Nr Bjert Vandværk
Ejstrup Vandværk
Uden almen vandforsyning
Tjæ-For Vand
Tved Vandværk
Lunderskov Vandværk
Forbundsvandværket
Bjert - Stenderup Vandværk
Vonsild Vandværk
Mosvig Vandværk
Vamdrup Vandværk
Drenderup Vandværk
Ødis Vandværk
Sjellund Vandværk
Taps Vandværk
Hejls Vandværk
Ødis Bramdrup Vandværk
Teglgården Vandværk
Frørup Vandværk
Torning Vandværk
Mindegården Vandværk
Hejlsminde Nord Vandforsyning
Christiansfeld Vandværk, Kolding Vand
Aller Vandværk
Stepping Vandværk
Hejlsminde Vandforsyning
Hjerndrup Vandværk
Fjelstrup Vandværk
Bjerndrup Vandværk
Signatur
Vandværksboringer
Markvandingsboringer
Øvrige boringer
Husholdningsboringer
Tilslutningsbrønde
Forsyningsledninger
Mulige nødforsyningsledninger
Fremtidige byvækstområder
Byformål
Erhverv
Perspektiv område
Uudnyttede byvækstområder
0 500 1.000 2.000 3.000 4.000 5.000
Meter
Kolding Kommune
Nytorv 11, 6000 Kolding
79 79 79 79, Byogudvikling@kolding.dk
Bilag 1
Oversigtskort
Indvindingsboringer, fremtidige forsyningsområder og byudvikling
Målforhold:
1:55.000